

ワクチンProとORCAとの連携

ワクチンProは当初からORCAの患者情報をファイルメーカーのcURL機能にて取得させていました。ORCAとの次の連携を持っています。。

- ◎患者情報をORCAから取得する。
- ◎ワクチンProの患者情報（一部保険情報も含める）をORCAに登録
- ◎ワクチンProの自費項目と金額、あるいは公費一部自己負担名をORCAに登録
- ◎ワクチンProの自費や公費の一部自己負担の診療行為をORCAの途中終了データとしてORCAに登録

連携の設定

わくちんのメニューのタブコントロールの orca を押した時の画面です。(図)



患者 data_ORCA_使用 「する」に設定

ORCA の IP アドレス or ホスト名 ORCA が院内にある場合…http://IP アドレス:8000/ クラウド ORCA…https://xxx.orcacloud.jp/xxxxx/1xxxxxxxxx/ ※クラウドはhttpsでrpcの前まで、ポート:8000も不要

ORCA のアカウント 【ORCA のパス】 ORCA のアカウントパスを入力

ORCA の診療科コード 実際のワクチン診療の診療科の ORCA コードを入力

ORCA のドクターコード ワクチンを行っているドクターの ORCA コードを入力

ORCA からの患者情報の取得、あるいは逆に ORCA に登録

情報の取得は2つのルートがあります。

まずは一か所目です。赤まるの部分にカルテ番号を入力し、青まるの ORCA 通信ボタンを押したとき。(図)



二か所目はカルテに番号を入力した場合です。(図)

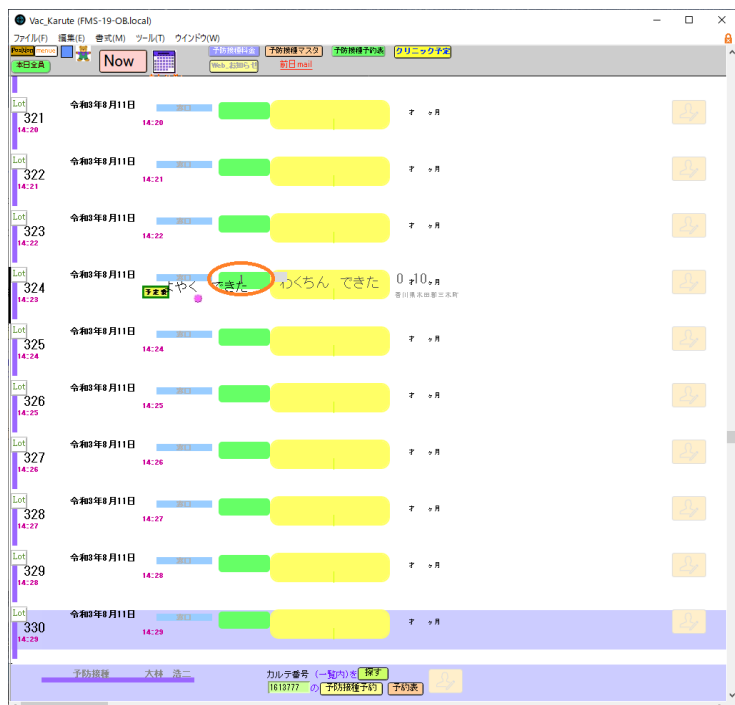

もしも ORCA に患者が登録されてない場合は次のようなメッセージが出ます。(図)

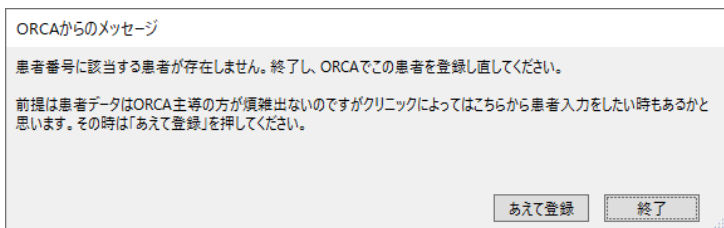

ORCA に患者情報を入力し、ワクチン Pro に情報を渡すという流れが基本ですが、テストデータなどで 逆方向で ORCA に患者登録をしたい場合は「あえて登録」を押してください。保険の有効期間などは反映できませんが、患者名、生年月日、住所などは ORCA に登録もできます。この時は ORCA の自動採番を中止しておいた方が便利かも知れません。

<ORCA にて自動採番を中止する方法> **マスタ登録**>システム管理マスタ>患者番号構成管理情報を開きます。(図)

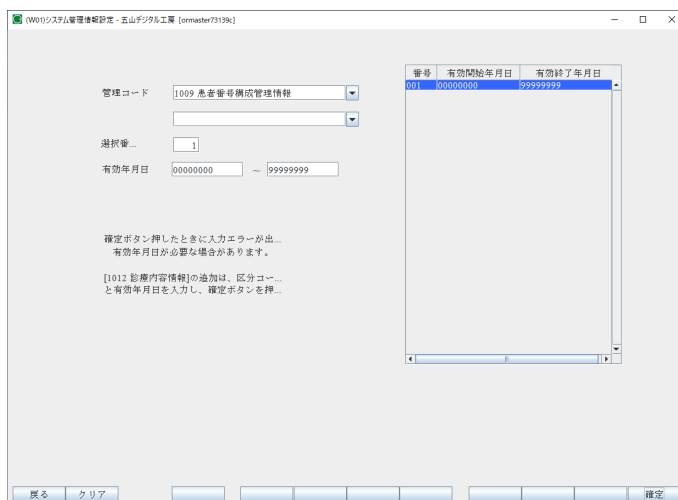

ORCA のマニュアルを確認して下記のように自由構成にしてください。(図)



「あえて登録」を押したときダイアログが現れます。「続行」を押して終了してください。

(図)

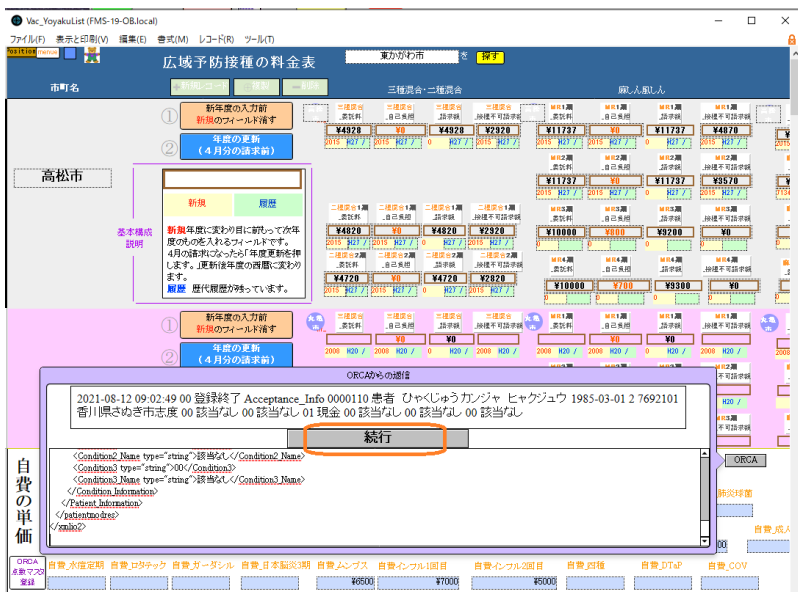

ワクチン Pro の自費項目と金額、あるいは公費一部自己負担名を ORCA に登録

わくちんのメニューの予防接種料金ボタン > Vac_YoyakuList_料金の ORCA 点数マスタ登録を押します。※Vac_YoyakuList のレイアウト (ORCA_準備) にありますが自費コードとして 096900001~ 096900041、公費一部自己負担コードとして 096900101~ 096900141 までが使用されています。変更したい場合は同レイアウトで変更してください。

(図)



ボタンを押した後はメッセージが出ます。「OK」を押してください。(図)

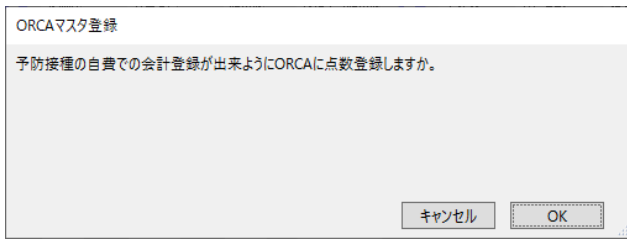

次々とメッセージが出ますので「続行」ボタンを押してください。(図は登録済みのものなので ORCA から登録済みのメッセージが出ています。)(図)



登録が終われば次のメッセージになります。「OK」を押して終了します。(図)

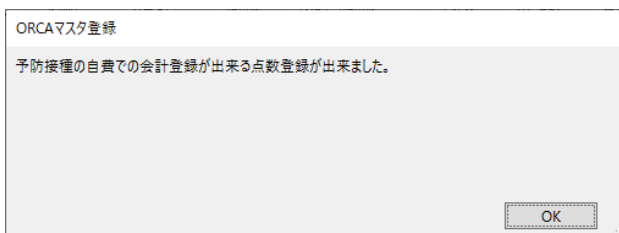

ワクチン Pro の自費や公費の一部自己負担の診療行為を ORCA の途中終了データとして登録

以上の作業が終わっていればカルテにて患者の所見整理をすると次のような画面があらわれますので「続行」ボタンを押します。(図)

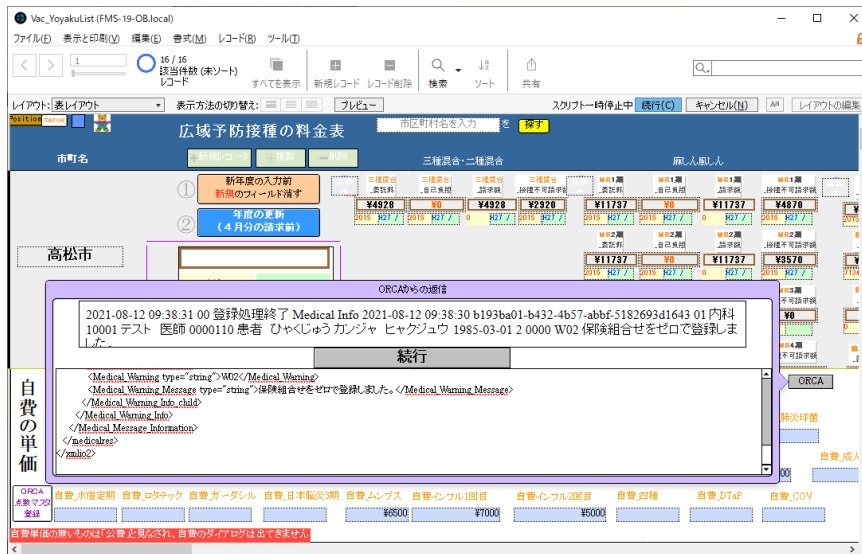

ORCA の会計画面を出します。「中途表示」ボタンを押すとワクチン Pro から送ったデータが出ていますので会計の必要な患者を選んで「F12 確定」ボタンを押します。(図)

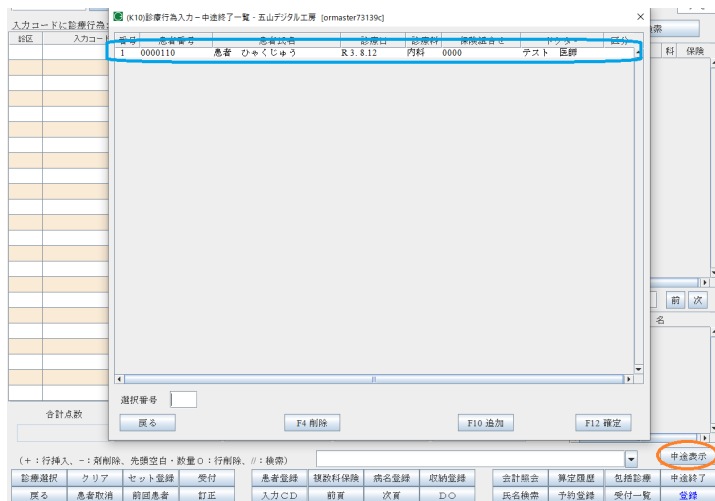

保険登録の無いものは図のようにエラーがでますので、患者の保険登録あるいは自費設定にして同作業をすれば会計が出来ます。



以上。