

ワクチン Pro は当初から ORCA の患者情報をファイルメーカーの cURL 機能にて取得させていました。ver.2.x.x からもう少し、ORCA との連携機能を追加しています。

- ◎患者情報を ORCA から取得する。
- ◎ワクチン Pro の患者情報(一部保険情報も含める)を ORCA に登録
- ◎ワクチン Pro の自費項目と金額、あるいは公費一部自己負担名を ORCA に登録
- ◎ワクチン Pro の自費や公費の一部自己負担の診療行為を ORCA の途中終了データとして登録

わくちんのメニューのタブコントロールの orca を押した時の画面です。(図)



【患者 data_ORCA_使用】

「する」に設定

【ORCA の IP アドレス or ホスト名】

ORCA が院内にある場合…http://IP アドレス:8000/

クラウドORCA…https://xxx.orcacloud.jp/xxxxx/1xxxxxxxxx/

※クラウドは https で rpc の前まで、ポート:8000 も不要

【ORCA のアカウント】【ORCA のパス】

ORCA のアカウントパスを入力

【ORCA の診療科コード】

実際のワクチン診療の診療科の ORCA コードを入力

【ORCA のドクターコード】

ワクチンを行っているドクターの ORCA コードを入力

ORCA からの患者情報の取得、あるいは逆に ORCA に登録

情報の取得は2つのルートがあります。

まずは一か所目です。(図)



赤まるの部分にカルテ番号を入力し、青まるの ORCA 通信ボタンを押したとき。

もう一か所はカルテに番号を入力した場合です。(図)

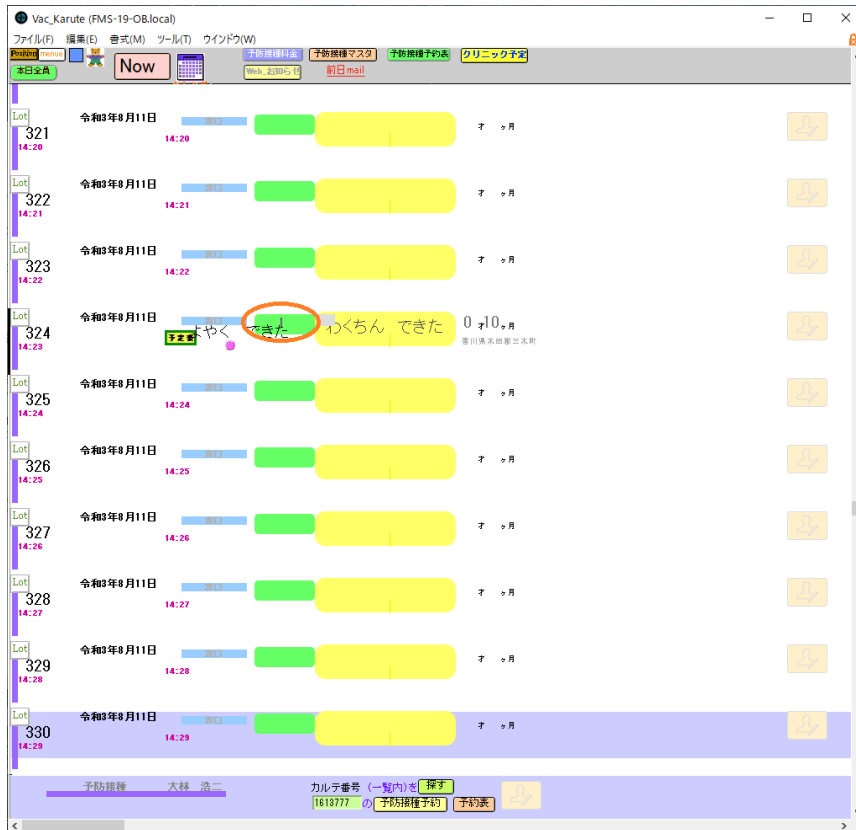

もしも ORCA に患者が登録されていない場合は次のようなメッセージが出ます。(☒)

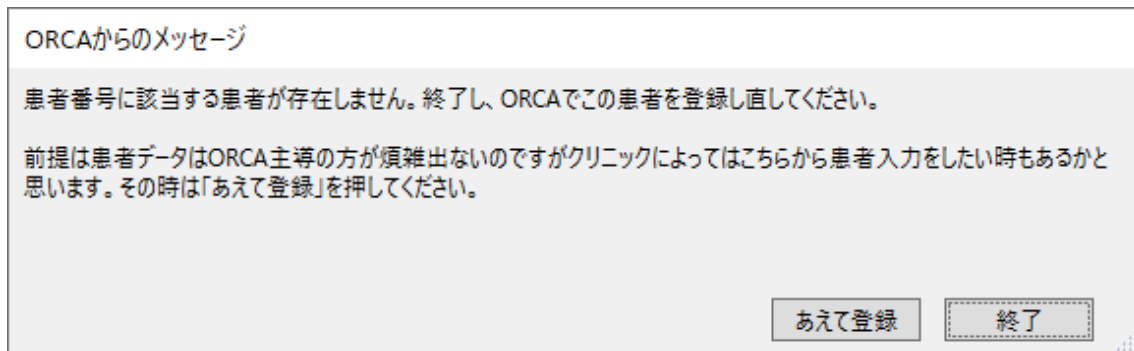

ORCA に患者情報を入力し、ワクチン Pro に情報を渡すのが基本ですが、テストデータなどで ORCA に患者登録をしたい場合は「あえて登録」を押してください、保険の有効期間などは反映できませんが、患者名、生年月日、住所などは ORCA に登録もできます。この時は ORCA の自動採番を中止しておいた方が便利かも知れません。

(ORCA にて自動採番を中止する方法)

マスタ登録 > システム管理マスタ > 患者番号構成管理情報(☒)を開きます。

(W01)システム管理情報設定 - 五山デジタル工房 [ormaster73139c]

管理コード

選択番...

有効年月日 ~

確定ボタン押したときに入力エラーが出...
有効年月日が必要な場合があります。

[1012 診療内容情報]の追加は、区分コー...
と有効年月日を入力し、確定ボタンを押...

番号	有効開始年月日	有効終了年月日
001	00000000	99999999

戻る クリア 確定

ORCA のマニュアルを確認して下記のように自由構成にしてください。(☒)

(W04)システム管理情報 - 患者番号構成管理設定 - 五山デジタル工房 [ormaster73139c]

有効期間 ~

年 進番号 患者... 年切替...

患者番号構成区分

自由構成 標準構成 拡張構成

区分 (0, 1 : 英数字型 2 : 数字型)

桁数

戻る 進番号変更 確定

「あえて登録」を押したときには(☒)のように登録されます。「続行を押して終了してください。」

2021-08-12 09:02:49 00 登録終了 Acceptance_Info 0000110 患者 ひやくじゅうカンゾウ ヒャクジュウ 1985-03-01 2 7692101
香川県さぬき市志度 00 該当なし 00 該当なし 01 現金 00 該当なし 00 該当なし 00 該当なし

```

<Condition2_Name type="string">該当なし</Condition2_Name>
<Condition3 type="string">00</Condition3>
<Condition3_Name type="string">該当なし</Condition3_Name>
</Condition_Information>
</Patient_Information>
</patientadres>
</xmlns2>

```

ORCA	自費_水痘定期	自費_ロタタック	自費_ガーダシル	自費_日本脳炎3期	自費_ムンプス	自費_インフル1回目	自費_インフル2回目	自費_四種	自費_DTaP	自費_COV
登録					¥6500	¥7000	¥5000			

ワクチン Pro の自費項目と金額、あるいは公費一部自己負担名を ORCA に登録

わくちんのメニューの予防接種料金ボタン > Vac_YoyakuList_料金の ORCA 点数マスタ登録を押します。(図)

※Vac_YoyakuList のレイアウト(ORCA_準備)にあります自費コードとして 096900001～096900041、公費一部自己負担コードとして 096900101～096900141 までが使用されています。変更したい場合は同例アウトでの変更をお願いいたします。

Vac_YoyakuList_料金

ファイル(F) 表示と印刷(W) 編集(E) 書式(M) レコード(R) ツール(T)

市区町村名を入力 を 探す

広域予防接種の料金表

市町名

① 新年度の入力前
新規のフィールド消す

② 年度の更新
(4月分の請求前)

高松市

基本構成
説明

新規 履歴

新年度に変わり目に向けて次年度のものを代入するフィールドです。4月の請求に当たって「年度更新を押します。」更新後年度の西暦に変わります。履歴 歴代履歴が残っています。

① 新年度の入力前
新規のフィールド消す

② 年度の更新
(4月分の請求前)

さぬき市

基本構成

新規 履歴

新年度に変わり目に向けて次年度のものを代入するフィールドです。4月の請求に当たって「年度更新を押します。」更新後年度の西暦に変わります。履歴 歴代履歴が残っています。

自費の単価

ORCA
マスター
登録

三種混合1期 接種料	三種混合1期 自己負担	三種混合1期 請求額	三種混合1期 接種不可請求額	MR1期 接種料	MR1期 自己負担	MR1期 請求額	MR1期 接種不可請求額
¥4928	¥0	¥4928	¥2920	¥11737	¥0	¥11737	¥4870
2015 H27 /	2015 H27 /	0	H27 /	2015 H27 /	2015 H27 /	0	H27 /
2015 H27 /	2015 H27 /	0	H27 /	2015 H27 /	2015 H27 /	0	H27 /
MR2期 接種料	MR2期 自己負担	MR2期 請求額	MR2期 接種不可請求額	MR3期 接種料	MR3期 自己負担	MR3期 請求額	MR3期 接種不可請求額
¥4820	¥0	¥4820	¥2920	¥10000	¥800	¥9200	¥0
2015 H27 /	2015 H27 /	0	H27 /	2015 H27 /	2015 H27 /	0	H27 /
2015 H27 /	2015 H27 /	0	H27 /	2015 H27 /	2015 H27 /	0	H27 /
MR4期 接種料	MR4期 自己負担	MR4期 請求額	MR4期 接種不可請求額	MR5期 接種料	MR5期 自己負担	MR5期 請求額	MR5期 接種不可請求額
¥4720	¥0	¥4720	¥2820	¥10000	¥700	¥9300	¥0
2015 H27 /	2015 H27 /	0	H27 /	2015 H27 /	2015 H27 /	0	H27 /
2015 H27 /	2015 H27 /	0	H27 /	2015 H27 /	2015 H27 /	0	H27 /

ボタンを押した後は

ORCAマスター登録

予防接種の自費での会計登録が出来ようにORCAに点数登録しますか。

キャンセル OK

とメッセージが出ますので「OK」を押してください。

(図)のように次々とメッセージが出ますので続行ボタンを押してください。(図は登録済みのものですので ORCA からその旨のメッセージが出ています。)

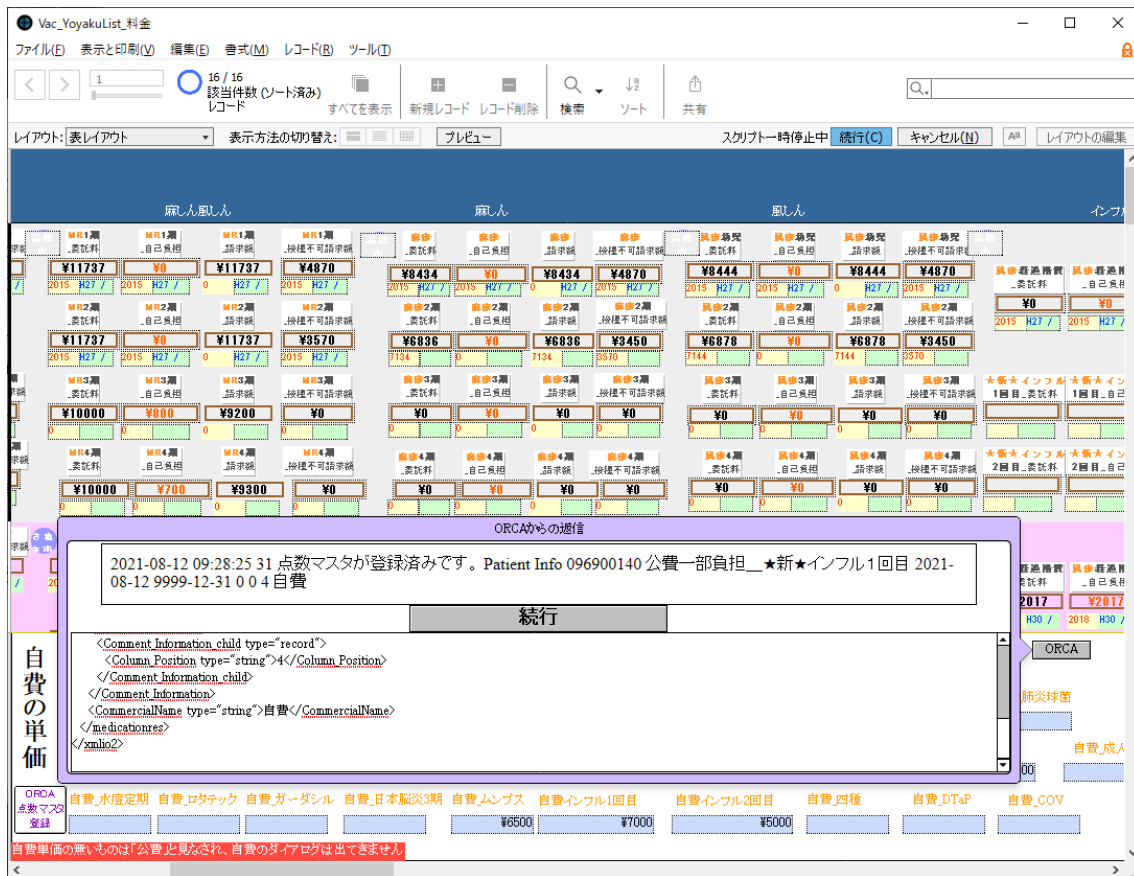

登録が終われば次のメッセージになります。

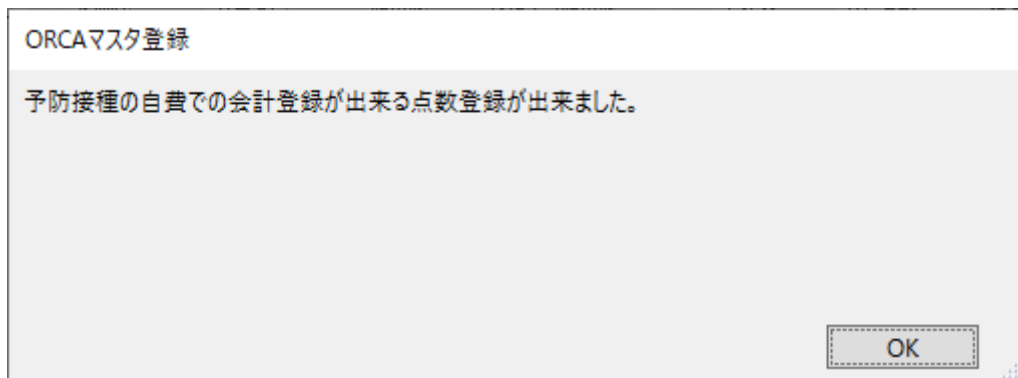

「OK」を押して終了します。

ワクチン Pro の自費や公費の一部自己負担の診療行為を ORCA の途中終了データとして登録

以上の作業が終わっていれば患者の所見整理をすると(図)のような画面があらわれますので

「続行」ボタンを押します。

The screenshot shows a software window titled 'Vac_YoyakuList (FMS-19-OB.local)'. The main area displays a table titled '広域予防接種の料金表' (Wide Area Preventive Vaccination Fee Table) for '高松市' (Takamatsu City). The table lists various vaccination types and their associated costs. A dialog box titled 'ORCAからの返信' (Response from ORCA) is overlaid on the table, containing the following text:

2021-08-12 09:38:31 00 登録処理終了 Medical Info 2021-08-12 09:38:30 b193ba01-b432-4b57-abbf-5182693d1643 01 内科
10001 テスト 医師 0000110 患者 ひゃくじゅう カンジャ ヒャクジユウ 1985-03-01 2 0000 W02 保険組合せをゼロで登録しま
した。

続行

<Medical Warning type="string">W02</Medical Warning>
<Medical Warning Message type="string">保険組合せをゼロで登録しました。</Medical Warning Message>
</Medical Warning_Info_child>
</Medical Warning_Info>
</Medical Message_Information>
</medicalres>
</xmlns2>

At the bottom of the dialog, there are several buttons: 'ORCA', '肺炎球菌', and '自費_成人'. The background table shows columns for '市町名' (City/Town/Village Name), '三種混合' (Three-in-one), '二種混合' (Two-in-one), and '麻しん風しん' (Measles/Mumps/Rubella). The '高松市' row is highlighted.

ORCA の会計画面です。「中途表示」ボタンを押すとワクチン Pro から送ったデータが出ていますので会計の必要な患者を選らんで「F12 確定」ボタンを押します。

The screenshot shows a window titled '(K10)診療行為入力 - 中途終了一覧 - 五山デジタル工房 [ormaster73139c]'. The main area is a table with columns: '診区' (Clinic Area), '入力コード' (Input Code), '番号' (Number), '患者番号' (Patient Number), '患者氏名' (Patient Name), '診療口' (Clinic Port), '診療科' (Clinic Department), '保険組合せ' (Insurance Combination), 'ドクター' (Doctor), and '区分' (Category). The first row is highlighted with a blue box:

診区	入力コード	番号	患者番号	患者氏名	診療口	診療科	保険組合せ	ドクター	区分
		1	0000110	患者 ひゃくじゅう	R 3. 8.12	内科	0000	テスト 医師	

At the bottom of the window, there are several buttons: '戻る' (Back), 'F4 削除' (Delete), 'F10 追加' (Add), and 'F12 確定' (Confirm). The '中途表示' (Intermediate Display) button is circled in red.

(K02)診療行為入力 - 診療行為入力 - 五山デジタル工房 [ormaster73139c]

0000110 ←患者番号... 入力してエ... カンジャ ヒャクジュウ 女 0000

R 3. 8.12 院外 患者 ひゃくじゅう S60. 3. 1 36才 01 内科
0001 テスト 医師

入力コードに診療行為コードか、診療行為名称の頭文字を入力してエンタ...

診区	入力コード	名称	数量・点数	番号
95	.950	* 保険外 (消費税なし)		
	096900013	自費_おたふくかせ	X 1 6500	

(KERR)エラー情報 - 五山デジタル工房 [ormaster73139c]

1034

保険組合せがありません。選択し直して下さい

閉じる

保険登録の無いものは図のようにエラーがでますので、患者の保険登録あるいは自費設定にして同作業をすれば会計が出来ます。